Brichta
Stoff bewegt!

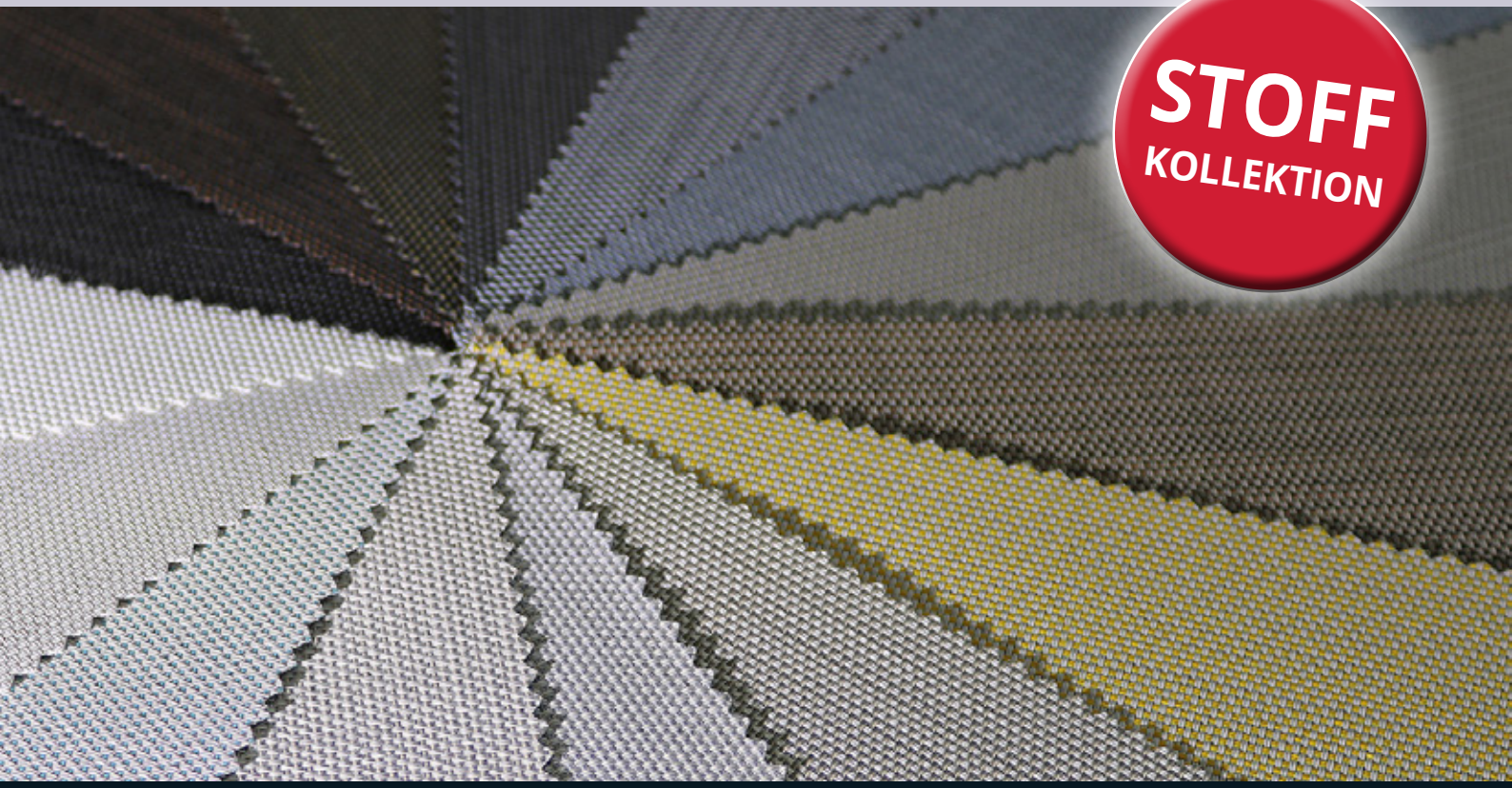

KOLLEKTION

B-34.005

SICHTSCHUTZ | SONNEN- UND BLENDSCHUTZ
WÄRMESCHUTZ[3] | AKUSTIK[3] | VERDUNKELUNG
HYGIENE

[1] = Bildschirmarbeitsplatz geeignet
[2] = geeignet
[3] = gut geeignet
[4] = sehr gut geeignet

Einstufung 2-4 abhängig von Stofffarbe

www.brichta.net

KOLLEKTION

B-34.005

Brichta
Stoff bewegt!

ARTIKEL GRUPPE
Wärmeschutz, Akustik

EINSATZBEREICH
Innenliegend

GEWICHT
455 g/m²

BEHANGSTÄRKE
0,75 mm

BEHANGBREITE
1.800 mm (farbabhängig) /
2.700 mm (farbabhängig)

ÖFFNUNGSFAKTOR
OF 3%

BRANDVERHALTEN
Schwer entflammbar nach DIN 4102-B1
Euroklasse DIN EN 13501-1 B-s2,d0

TAGESLICHTNUTZUNG
Das Gewebe gewährt optimale Durchsicht

PREISGRUPPE
PG3 = 30–40€/m²
VK Preis/m² ohne Bearbeitung

WÄRMESCHUTZ
Das Gewebe bietet hervorragende thermische Eigenschaften. Es filtert bis zu 91 % der UV-Strahlen

BESONDERHEITEN
Gesundheitlich unbedenklich – enthält keine Phtalate, Greenguard-Gold zertifiziert, strapazierfähig, hohe Reißkraft

Der Behang bietet eine effiziente Kombination von Sichtkomfort und Wärmeschutz sowie gute akustische Eigenschaften

REINIGUNG
Leicht zu reinigen, mit einem weichen Lappen oder Schwamm abwischen. Bei stärkeren Verschmutzungen empfehlen wir die Reinigung durch einen Fachbetrieb der Sonnenschutzreiniger (www.vds-sonnenschutz.de).

AKUSTIK
Durch die akustische Leistung des Gewebes wird der Nachhall deutlich reduziert

INNENANWENDUNG

Rollos

ZIP-Anlagen

Gegenzug-anlagen

Flächenvorhänge

KOLLEKTION

B-34.005

Brichta
Stoff bewegt!

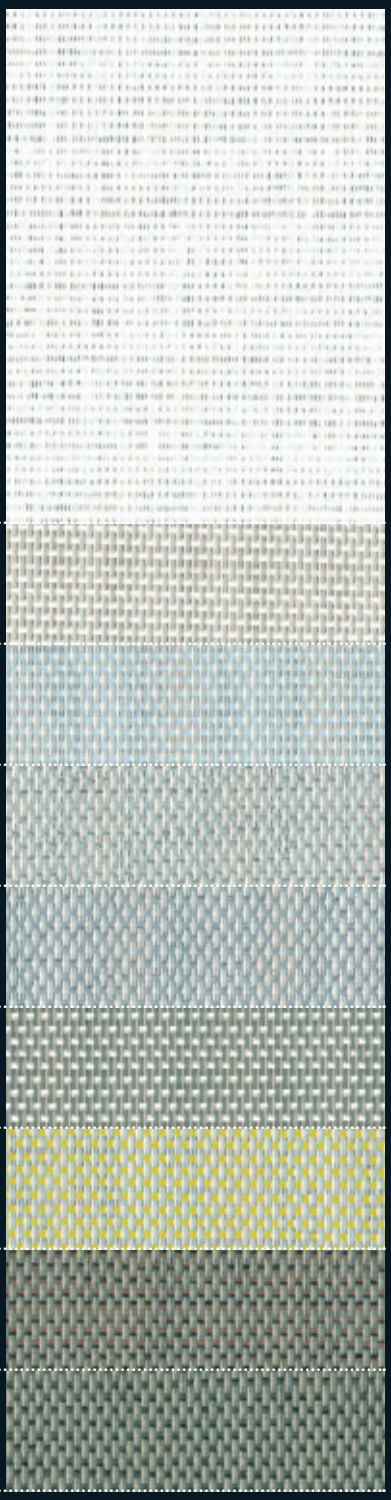

B-34.005.01
Jasmin

B-34.005.02
Carrara

B-34.005.03
Perlmutt

B-34.005.04
Feuerstein

B-34.005.05
Achatgrau

B-34.005.06
Bast

B-34.005.07
Weizen

B-34.005.08
Biscuit

B-34.005.09
Ahorn

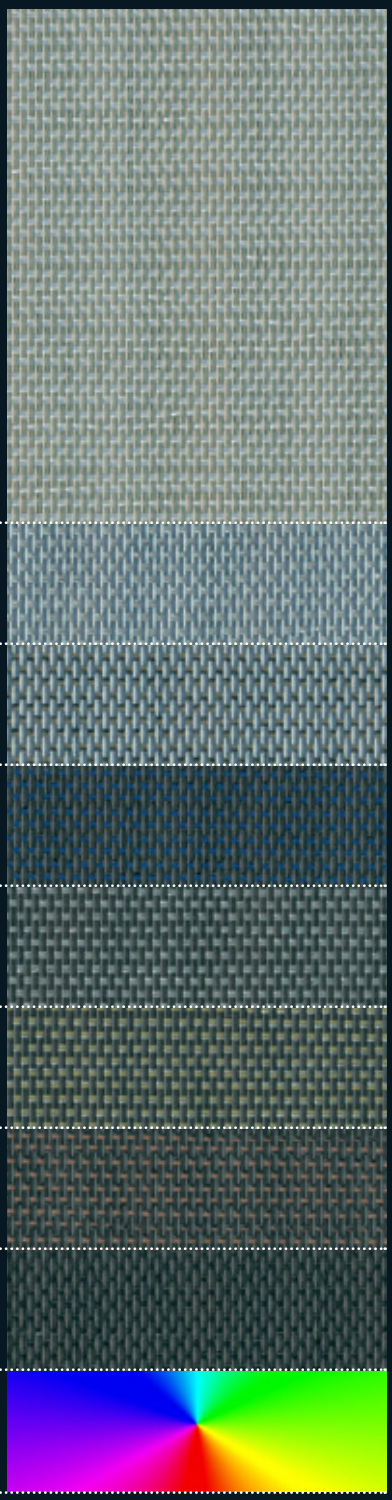

B-34.005.10
Kordel

B-34.005.11
Himmel

B-34.005.12
Elefant

B-34.005.13
Twilight

B-34.005.14
Tonka

B-34.005.15
Tannin

B-34.005.16
Mokka

B-34.005.17
Kohle

Weitere Farben
auf Anfrage

Die Verfügbarkeit ist abhängig von der aktuellen Farbkollektion der jeweiligen Hersteller.

Die Darstellung von Stoffmustern als Datei kann keine 100%ige Farbwiedergabe gewährleisten.
Bei Bedarf senden wir Ihnen gerne originale Stoffmuster zu.

KOLLEKTION

B-34.005

Brichta
Stoff bewegt!

OF 3%		VISUELLER KOMFORT Klassifikation nach DIN 14501 (2021-09)				LICHTTECHNISCHE UND STRAHLUNGSPHYSIKALISCHE WERTE				
Artikel-Nr.	Farbe	Blend-schutz	Sicht-schutz	Sicht-kontakt nach außen	Tages-licht-nutzung	Ts	Rs	As	TV n-h	g-tot-i Glas D
B-34.005.01	Jasmin	2	2	1	2	14	75	11	12	0,15
B-34.005.02	Carrara	1	2	2	1	8	55	37	7	0,23
B-34.005.03	Perlmutt	4	2	2	1	7	52	41	6	0,16
B-34.005.04	Feuerstein	1	2	2	1	6	45	49	6	0,18
B-34.005.05	Achatgrau	4	2	2	1	6	46	48	5	0,18
B-34.005.06	Bast	1	2	2	1	6	40	54	6	0,20
B-34.005.07	Weizen	4	2	2	1	7	48	45	5	0,18
B-34.005.08	Biscuit	4	2	2	1	5	26	69	4	0,24
B-34.005.09	Ahorn	1	2	2	1	5	25	70	4	0,24
B-34.005.10	Kordel	1	2	2	1	6	35	59	5	0,21
B-34.005.11	Himmel	4	2	2	1	4	28	68	4	0,23
B-34.005.12	Elefant	4	2	2	1	3	23	74	3	0,24
B-34.005.13	Twilight	1	2	2	1	4	11	85	4	0,28
B-34.005.14	Tonka	4	2	2	1	4	14	92	4	0,27
B-34.005.15	Tannin	1	2	2	0	5	15	80	5	0,27
B-34.005.16	Mokka	4	2	2	1	4	12	84	4	0,28
B-34.005.17	Kohle	4	2	2	1	4	9	87	4	0,28

Komfortklasse gemäß den Norm DIN EN 14501:
0 = sehr kleiner Effekt
1 = kleiner Effekt
2 = mäßiger Effekt
3 = guter Effekt
4 = sehr guter Effekt

Ts = Strahlungstransmission, **Rs** = Strahlungsreflexion, **As** = Strahlungsabsorption, **TV n-h** = Transmission von sichtbarem Licht normal-hemisphärisch in %,

g-tot-i = Sonnenschutzfaktor innen (ger. m. Glastyp D, g=0,32 U-1,1)

Alle angegebenen Werte unterliegen den üblichen produktionstechnischen Schwankungen und sind somit unverbindlich.

ZERTIFIZIERUNGEN | LABELS

Brichta GmbH
Am Fischerhölzle 8 | 89420 Höchstädt
Telefon 09074.70 696 0 | Fax 09074.70 696 70 | info@brichta.net | www.brichta.net

© 2024 Brichta · Druckfehler, Irrtümer und Änderungen vorbehalten!
Version 1 · Stand: November 2024